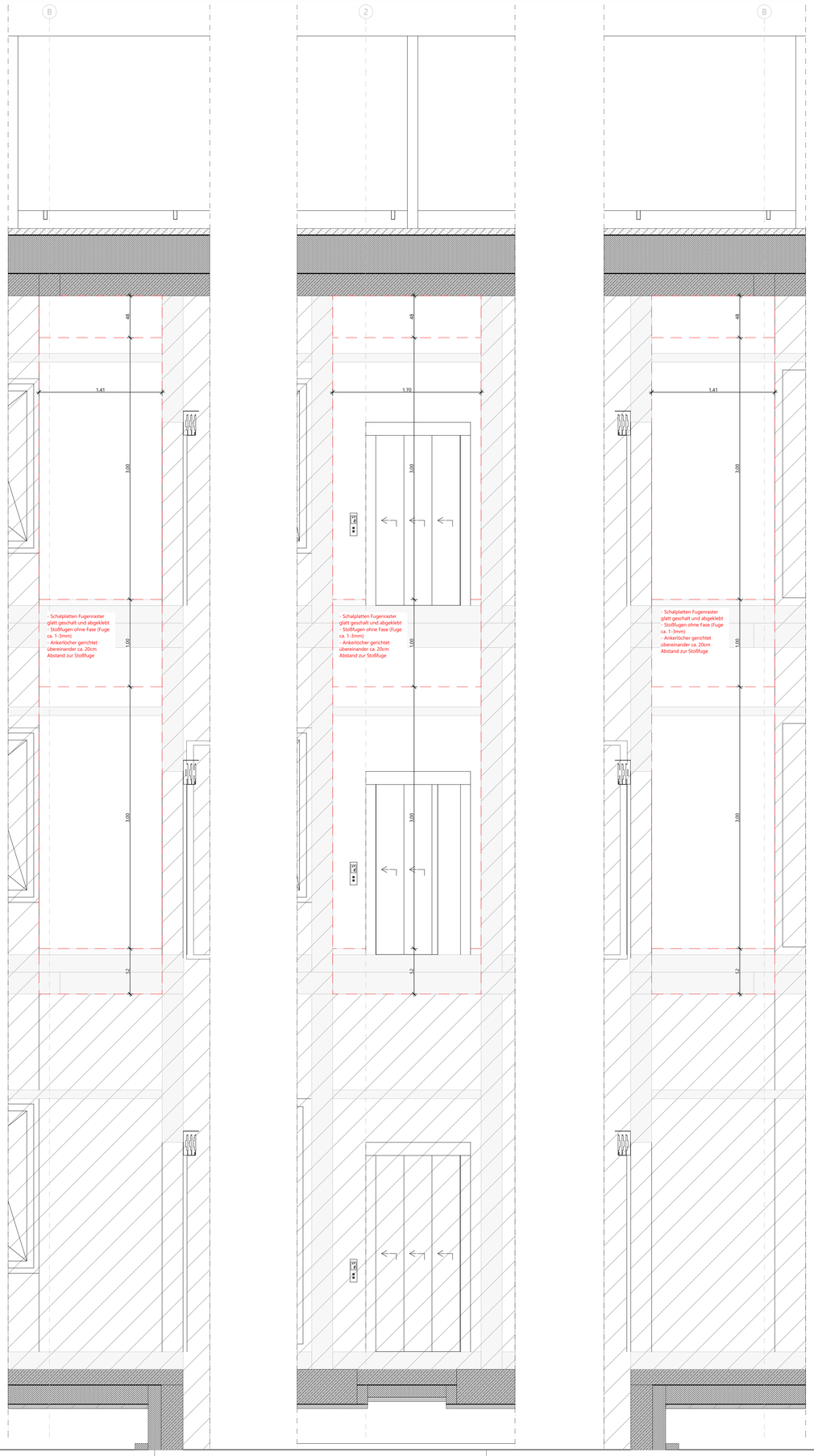

Legende

OKFF EG ±0,00 = +51,60m NHN

Alle Maße sind vor Ausführungsbeginn verantwortlich am Bau zu prüfen.
Maßunstimmigkeiten oder Abweichungen sind umgehend der örtlichen Bauleitung bzw. dem Architekten mitzuteilen und mit den am Bau beteiligten abzuklären.

Alle Maße sind Rohbaumaße sofern nicht anders angegeben.
BRH=Brüstungshöhen, Tür- und Fensterhöhen sind ab OKFF vermaßt.
Zeichnungen größeren Maßstabes haben vorrangige Gültigkeit.

Zeichnungen ausführender Firmen sind nur mit Freigabevermerk des Architekten gültig.
Diese Pläne haben nur Gültigkeit mit der geprüften Statik und den Ausführungszeichnungen aller beteiligten Ingenieurbüros und Fachfirmen und dem Freigabevermerk des Architekten.

Zeichenerklärung:

- Stahlbeton
- Mauerwerk
- Mauerwerk, nachträglich zu errichten
- Stahl
- Holz
- Leichtbau/ GK-Metallständerwand
- Dämmung trittfest
- Dämmung weich
- WD=Wanddurchbruch
- WS=Wandschlitz
- BD=Bodendurchbruch
- DD=Deckendurchbruch

Brandschutz

fb	feuerbeständig
hfh	hochfeuerbeständig
fh	feuerhemmend
wmB	widerstandsfähig gegen mechanische Beanspruchung
nbr	nicht brennbar

Brandschutz
bei farbiger Darstellung:

- fb/wmB
- hfh/wmB
- fb/wmB (Bauart)
- hfh
- fb
- fh

Türen, Fenster, Verglasungen:

dt	dichtschließend
dts	dicht- und selbstschließend
rdts (RS)	rauchdicht- und selbstschließend
fh (T30)	feuerhemmend, dicht- und selbstschließend
fh/rdts (T30RS)	feuerhemmend, rauchdicht- und selbstschließend
hfh (T60)	hochfeuerhemmend, dicht-und selbstschließend
hfh/rdts (T60RS)	hochfeuerhemmend, rauchdicht- und selbstschließend
fb (T90)	feuerbeständig, dicht- und selbstschließend
fb/rdts (T90RS)	feuerbeständig, rauchdicht- und selbstschließend
Gfl.	Gangflügel
Sfl.	Standflügel
US	Unterschnitt
TS	Türschließer
OH	Türoffenhaltung
TA	Türantrieb
Vor	Vorrüstung
BLS	Blendschutz innen
VD	Verdunkelung (elektrisch)
S	Sonneschutz
RL	Rolladen

Höhen Grundrisse:

OKFF ±0,00	Oberkante Fertigfussboden bzw. Fertighöhe
OKRD -0,15	Oberkante Rohdecke bzw. Rohhöhe
+2,70	Unterkante Abhangdecke von OKFF

allg. Abkürzungen:

OK	Oberkante
UK	Unterkante
VK	Vorderkante
FF	Fertigfussboden
RD	Rohdecke
UZ	Unterzug
AHD	Abhangdecke
RH	Raumhöhe von OKFF bis UKRD
HiL	Höhe im Lichten (Raumhöhe von OKFF bis UK AHD/ Deckenbekl.)
BRH	Brüstungshöhe (von OKFF bis OK Rohbrüstung)
BRHF	Brüstungshöhe fertig (von OKFF bis OK fertig/ Fensterbank innen)
RR	Regenrohr
RÖ	Reinigungsöffnung
BE	Bodeneinlauf
HK	Heizkörper

Höhen Schnitte/ Ansichten:

± 0,00	Oberkante Fertig/ OKF (Ausbau-/ Fertighöhe)
+7,20	Unterkante Fertig/ UKF (Ausbau-/ Fertighöhe)
-0,15	Oberkante Roh/ OKR (Rohbauhöhe)
+6,70	Unterkante Roh/ UKR (Rohbauhöhe)

Verortung der Wandansichten

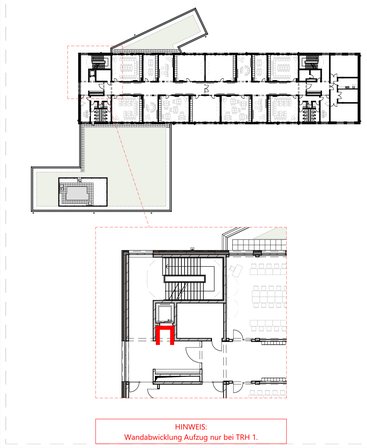

Index	Änderungsbeschreibung	Datum	Name
00		12.06.2026	

12-24006 706_5_SG_DE_--_607_00

Matthias-Claudius-Schule

Architektur
LPH 5 - Ausführungsplanung

Bauherr	**BAUWERKE:** Bauwerke Münster GmbH Klemenstraße 10, 48143 Münster Fon 0251.2979411.0
Baugrundstück	Heriburgstraße 17-19, 48157 Münster-Handorf
Generalplanung	assmann münster GmbH Mendelstraße 11, 48149 Münster Fon 0251.609.63000
Planverfasser	assmann architekten GmbH Baroper Straße 237, 44227 Dortmund Fon 0231.75445.0

Planinhalt

VORABZUG

Treppenhaus Sichtbeton Fugenplan V

Planschlüssel
(Planersteller (VE),LP,Gebäudeteil,Planart,Geschoss,fld.Nr.,Index)
706_5_SG_DE_--_607_00

Planstand

Index	Datum	Maßstab	Gez.	Gepr.	Planformat
00	12.06.2026	1:20	mas		118,9x84,1cm

Projekt MCS Assmann - AWARO Dokument-Nr.: 1260 / AWARO Plannummer: 706_5_SG_--_607_TREPPENHAUS SICHTBETON FUGENPLAN V (PDF) / Index: 00